

BOLETÍN INFORMATIVO

N. 1 - Settembre 2025

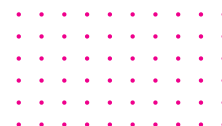

Proyecto “Mentor on The Move: Tutoría Deportiva sin Fronteras”

¡Bienvenidos y bienvenidas a nuestro primer boletín!

Nos alegra poder poner en marcha este espacio de comunicación con el que queremos manteneros informados e informadas sobre los avances del proyecto europeo *Mentor on The Move* (MOTM), así como compartir noticias y recursos de interés. Esperamos que disfrutéis de la lectura y que este boletín se convierta en una fuente de información e inspiración para la inclusión social.

¡Gracias por formar parte de la comunidad MOTM!

ÍNDICE

1. Introducción
2. Reunión de Lanzamiento
3. Lanzamiento Página Web
4. Resultados de la Investigación
5. El Consorcio



1.INTRODUCCIÓN

“Mentor on The Move” es un proyecto financiado por el programa Erasmus+ que busca hacer del deporte y la actividad física un espacio más accesible, seguro y acogedor para mujeres migrantes y otros colectivos en situación de vulnerabilidad. Para lograrlo, refuerza las capacidades de quienes trabajan en la intersección entre deporte, migración e inclusión social.

El proyecto desarrollará y testará un marco estandarizado de mentoría basada en el deporte, centrado en el fortalecimiento de la autonomía y el desarrollo personal de mujeres migrantes y otros colectivos en situación de vulnerabilidad. Este enfoque busca responder a retos como el desempleo, la baja formación, problemas de salud, la falta de redes de apoyo o las barreras idiomáticas.

2. REUNIÓN DE LANZAMIENTO

El arranque oficial del proyecto “Mentor on The Move” se concretó con la reunión de lanzamiento que tuvo lugar en Finlandia los días 20 y 21 de enero de 2025. Representantes de las 7 organizaciones socias, procedentes de Finlandia, Reino Unido, Rumanía, Bélgica, España y Grecia, se reunieron para compartir una visión común del proyecto, definir prioridades y coordinar las primeras fases de trabajo.

Durante el encuentro, se asignaron funciones clave y se estableció el calendario inicial y se profundizó en el enfoque metodológico del proyecto. La entidad coordinadora, Monaliiku, ofreció orientaciones sobre la gestión general y resolvió dudas planteadas por las entidades sociales relacionadas con la implementación.

También se introdujeron los primeros hitos a corto plazo: la fase de investigación y mapeo de necesidades, presentada por MIF como entidad líder del WP2, y las primeras acciones de diseminación, a cargo de Plan International España, responsable del WP5.

La próxima reunión presencial del consorcio está prevista en Suceava (Rumanía), y tendrá lugar entre noviembre de 2025 y enero de 2026.



3. LANZAMIENTO DE LA PÁGINA WEB

Tras varias semanas de desarrollo, el consorcio tiene el placer de presentar la página web oficial del proyecto Mentor on The Move: <https://www.monaliiku.fi/mentoronthemove/>. La web ha sido diseñada tanto para las personas beneficiarias como para las entidades socias del proyecto, con el objetivo de facilitar la inclusión social de mujeres migrantes y otros colectivos en situación de vulnerabilidad en Europa.

Actualmente, cualquier persona puede acceder al sitio para encontrar información sobre las actividades del proyecto, recursos útiles, noticias, vídeos, datos de contacto, así como conocer el perfil de las organizaciones participantes y mantenerse al día sobre los avances del proyecto.

¡No dudéis en enviarnos cualquier información, sugerencia o comentario a través del formulario de contacto disponible en la web!



4. RESULTADOS DE LA INVESTIGACIÓN

Durante la primavera de 2025, el proyecto *Mentor on The Move* llevó a cabo una revisión bibliográfica y dos cuestionarios con el objetivo de comprender mejor las necesidades y desafíos que enfrentan las mujeres migrantes en el ámbito deportivo. El primer cuestionario estuvo dirigido a mujeres migrantes, mientras que el segundo se enfocó en profesionales y entidades que prestan servicios en el ámbito deportivo. Ambos cuestionarios se difundieron en los países participantes y lograron alcanzar el volumen de respuestas esperado.

A partir del análisis combinado de la revisión bibliográfica y los resultados de los cuestionarios, se elaboraron una serie de recomendaciones que orientarán el desarrollo de los principales productos del proyecto, como la formación online y el programa piloto de mentoría. Aunque el informe completo estará disponible próximamente, destacamos aquí cuatro conclusiones clave:

1. Crear espacios seguros, tanto a nivel físico como emocional, para todas las participantes.
2. Promover actividades comunitarias accesibles, con baja exigencia de entrada y alta flexibilidad.
3. Incluir activamente a mujeres migrantes y comunidades en el diseño y la facilitación de las actividades.
4. Impulsar la colaboración en los niveles local, regional y nacional.

El informe final se publicará a finales de 2025. Mientras tanto, puede consultarse un resumen de los hallazgos en la página web del proyecto: <https://www.monaliiku.fi/mentoronthemove/>.

5. EL CONSORCIO



www.monaliiku.fi
claudia.nystrand@monaliiku.fi



www.siirtolaisuusinstituutti.fi
sari.vanhanen@migrationinstitute.fi



www.laureus.com
elena.marin@laureus.com



www.sport4allsuceava.ro
ajsptsv@yahoo.com



www.minor-ndako.be
gijs.vercoutere@minor-ndako.be



www.olympictruce.org
christine.chachamidis@olympictruce.org



www.plan-international.es
programaslocales@plan-international.org